



ID&A

progetto di arredo LUDMILA & SAURO
elaborato a cura di studio IDEA - Pesaro



Intervento di arredo sul living.

PREMESSE

Il progetto consiste nell'arredare l'area giorno dell'abitazione, utilizzando dove possibile, mobili e complementi suggeriti dal committente, ponendo particolare attenzione alla limitata luminosità delle stanze determinata da pareti esterne controterra.

Le due aree che compongono il living sono poste su due livelli, una al piano strada quindi ingresso all'appartamento, e cinque gradini più in basso il soggiorno/cucina.

RENDERING VISTA AEREA

ID&A



AMBIENTE VISTO DALL'INGRESSO

Per dividere le due aree mettendo in sicurezza il vano scala e il ballatoio ancora senza parapetto, si è pensato ad una struttura in vetro.

Questa sembra la soluzione migliore per delimitare le aree ingresso e soggiorno/cucina, senza togliere luce.

La soluzione trovata per dare carattere all'ingresso che rappresenta il "biglietto da visita" di ogni casa, è posizionarvi il pianoforte ricavando una piccola area musica.

Una carta da parati di forte impatto, smorza il colore scuro del pianoforte sulla parete e dà autonomia stilistica all'ingresso.

E' stato ricavato in oltre un piccolo home office ampliando il pavimento che da sul vano scala, con un piano calpestabile in vetro.

RENDERING INGRESSO

ID&A





AMBIENTE VISTO DAL SOGGIORNO/
CUCINA

Come richiesto, il nuovo pavimento in legno ricoprirà quello esistente su tutta l'area giorno e la scala.

Non sarà così in prossimità della cucina, dove una piccola area in piastrelle decorate disegnerà una linea curva che ripropone la sagoma curva del controsoffitto.

RENDERING ANGOLO HOME OFFICE





AMBIENTE SOGGIORNO VISTO DALL'INGRESSO

Scendendo la scala che porta al soggiorno sviluppato orizzontalmente, si trova sulla sinistra la cucina in ciliegio, precedentemente installata.

Per utilizzare al meglio lo spazio è stato ricavato in divisorio in vetro che, senza togliere luce, separa il salotto dalla cucina.

Si ottiene così una divisione molto funzionale degli spazi.

In mancanza di finestre si è pensato poi ad una composizione di specchiere a parete che oltre ad intonarsi perfettamente alle linee del controsoffitto, raccoglie e riflette parte della luce proveniente dalla vetrata posta nella parete di fronte.

RENDERING SOGGIORNO

ID&A







VARIANTE
Soluzione con carta da parati, poltrona e termoarredo chiari.





ALIVAR
divano mod. Daytona



GALIMBERTI
poltrona mod. Sinatra



PORADA
specchi mod. Mix



GALLERIA

PROPOSTA DI MOBILI E COMPLEMENTI SCELTI PER VOI





ZANOTTA
mod Sacco



MATIERE GRISE
tavolini in alluminio - mod. Galets



AXO LIGHT
plafoniera rivestita in tessuto elasticizzato Ø 120 cm - mod. Muse



IDEA
lampade a sospensione
mod. Blanca Cono di Luce.

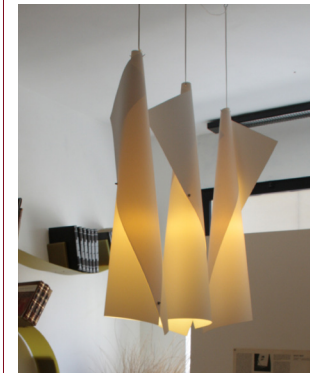

GALLERIA

PROPOSTA DI MOBILI E COMPLEMENTI SCELTI PER VOI





LAGO
mobile soggiorno laccato
lucido SISTEMA 36E8



DEDAR
carta da parati O-Clock
col. D20404 (scura)
col. D20402 (chiara)

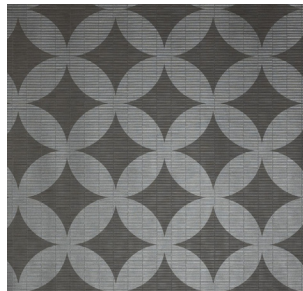

FOSCARINI
mod. Lumiere tavolo



ALIVAR
mod. Vanity



GALLERIA

PROPOSTA DI MOBILI E COMPLEMENTI SCELTI PER VOI

ID&A

TOSCONOVA
tappeto - mod. Jasper



TOSCONOVA
tappeto - mod. Swell



ARTEMIDE
lampada - mod. Tolomeo



VITRA
Heames House Bird
uccellino in legno



CALEIDO
termoarredo - mod.
River



GALLERIA

PROPOSTA DI MOBILI E COMPLEMENTI SCELTI PER VOI

ID&A

www.marcellogennari.it